

注文書

(葬儀)

発注担当者様 () 連絡先電話 (- -)

お届け先

喪主名

様

| | | | |
|------|---|---|---|
| 生花 | <input type="checkbox"/> 7番 ¥22,000(2段) | <input type="checkbox"/> 8番 ¥16,500(1段) | <input type="checkbox"/> 9番 ¥11,000(1段) |
| | <input type="checkbox"/> 一対 ¥44,000(2段) | <input type="checkbox"/> 一対 ¥33,000(1段) | <input type="checkbox"/> 一対 ¥22,000(1段) |
| 胡蝶蘭 | <input type="checkbox"/> 10番 ¥24,200 | | |
| | <input type="checkbox"/> 一対 ¥48,400 | | |
| 枕花 | <input type="checkbox"/> 11番 ¥11,000 | | |
| | <input type="checkbox"/> 一対 ¥22,000 | | |
| 果物 | <input type="checkbox"/> 12番 ¥5,400 | <input type="checkbox"/> 13番 ¥10,800 | |
| | <input type="checkbox"/> 一対 ¥10,800 | <input type="checkbox"/> 一対 ¥21,600 | |
| 缶詰 | <input type="checkbox"/> 14番 ¥10,800 | | |
| | <input type="checkbox"/> 一対 ¥21,600 | | |
| 造花花環 | <input type="checkbox"/> 15番の1 ¥22,000 | <input type="checkbox"/> 15番の2 ¥16,500 | <input type="checkbox"/> 15番の3 ¥11,000 |
| | <input type="checkbox"/> 一対 ¥44,000 | <input type="checkbox"/> 一対 ¥33,000 | <input type="checkbox"/> 一対 ¥22,000 |

札名

①

(縦書きで記載願います)

札名

②

(縦書きで記載願います)

* 弊社担当者よりご注文確認の連絡がない場合は、メールやFAXが誤着・未着の可能性がありますのでお手数ですが弊社(0996-22-2753)までご連絡をいただけますようお願いいたします。

ご請求先 (振り込み 齋場支払い 集金)

| | | | |
|-----------|---|----|--|
| 会社名 氏名 | | 電話 | |
| 住所 | 〒 | | |

振込先

鹿児島銀行 大小路支店 普通預金 12657 株式会社 博善社

〒895-0072 (株) 博善社
鹿児島県薩摩川内市中郷町2360-2

代表電話 0996-22-2753
FAX 0996-20-4601

生花 缶詰 花環 果物



7 22,000円(1基) 8 16,500円(1基) 9 11,000円(1基)



10 24,200円(1基) 11 11,000円(1個)

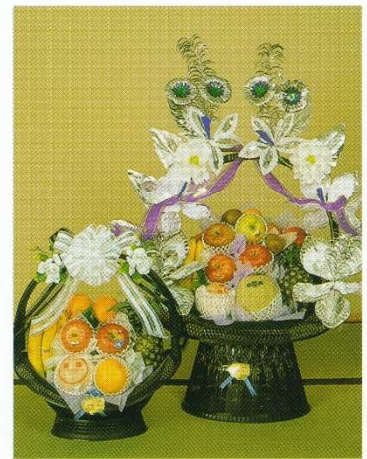

12 13 季節により果物の内容が変わります。
⑫5,400円(1籠) ⑬10,800円(1籠)

副葬品

供物として棺に入れる事ができます。



14 缶づめの盛カゴ
10,800円(1籠)

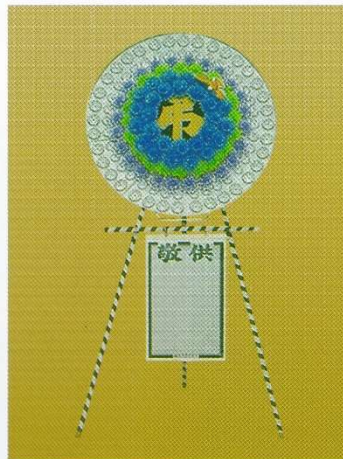

15 の1 高さ350cm 22,000円
の2 高さ320cm 16,500円
の3 高さ280cm 11,000円



16 ゴルフ
995×122×60mm
11,000円



17 ゲートボール
905×265×84mm
11,000円



18 釣り
995×122×60mm
11,000円

研ぎすまされた伝統の美

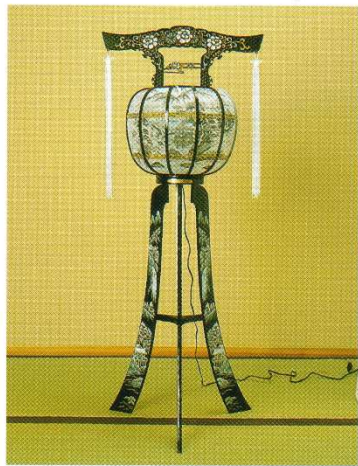

1 高さ120cm
22,000円(1対)
山水2号

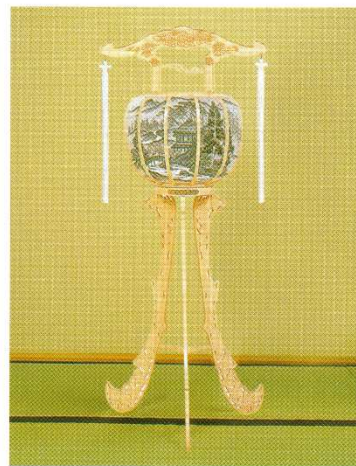

2 高さ96cm
16,500円(1対) 白木2号

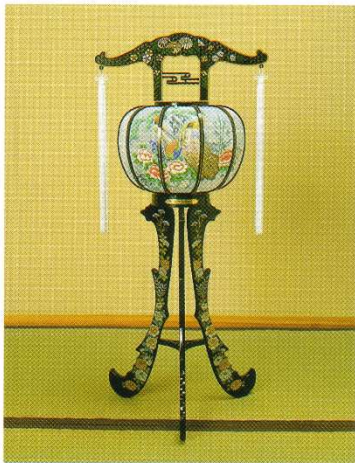

3 高さ82cm 13,200円(1対) 清風3号 黒

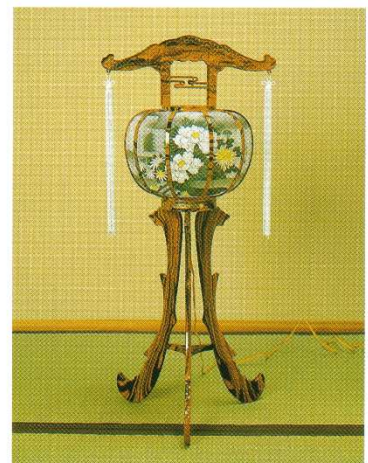

4 高さ82cm 12,100円(1対)
清風3号 木目



5 高さ38cm
16,500円(1対)
つむぎ(芙蓉)



6 高さ31cm
13,200円(1対)
7号バブル灯